

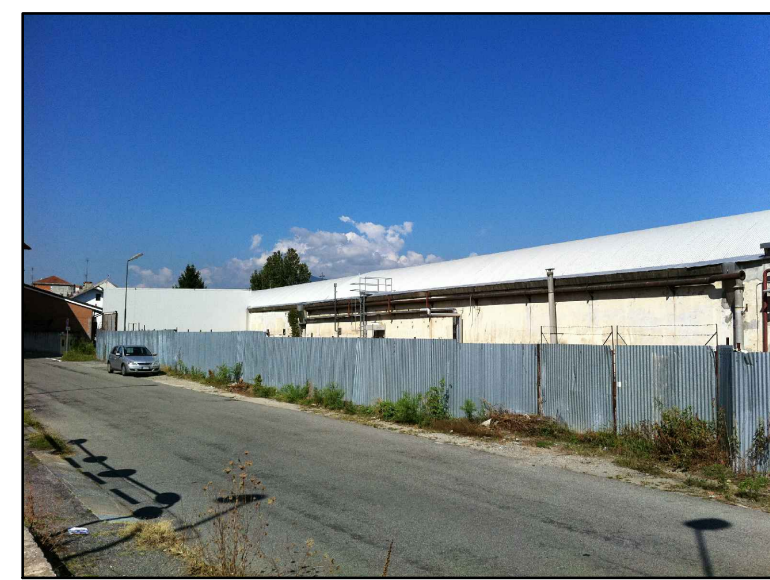

VISTA 4.



VISTA 5.



VISTA 6.

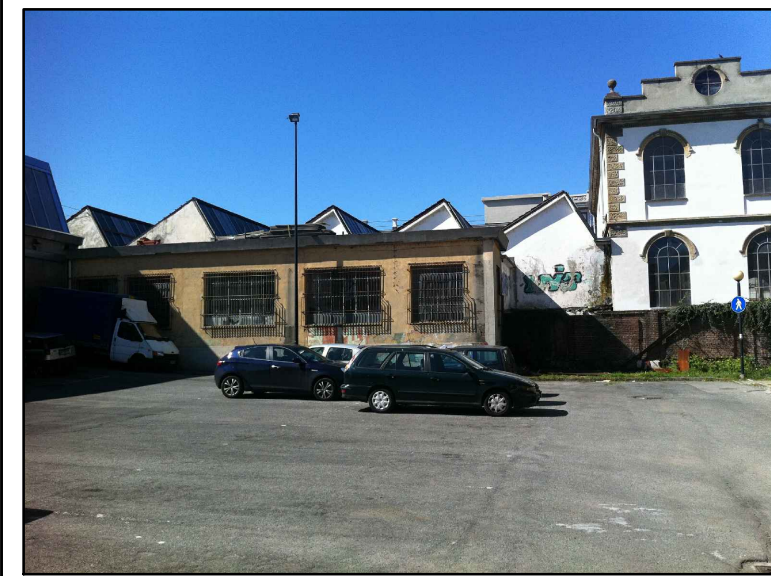

VISTA 3.



VISTA 2.



VISTA 1.



VISTA 7.

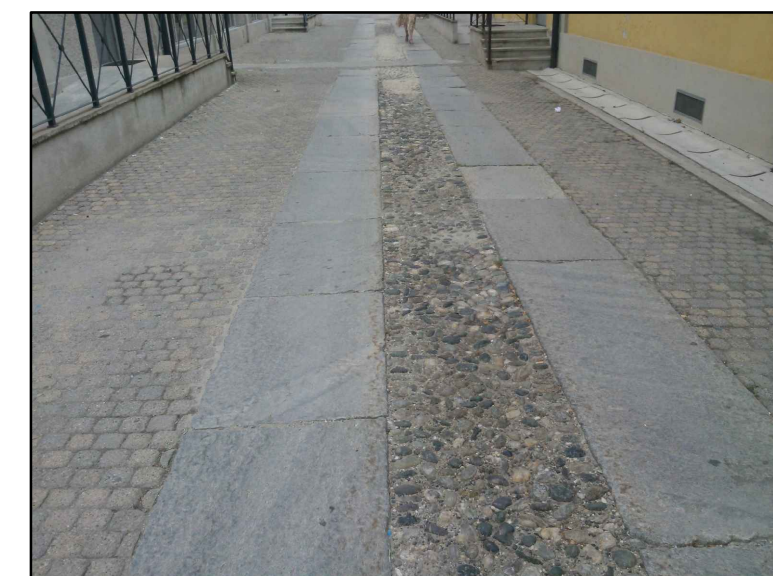

VISTA 8.



VISTA 9.

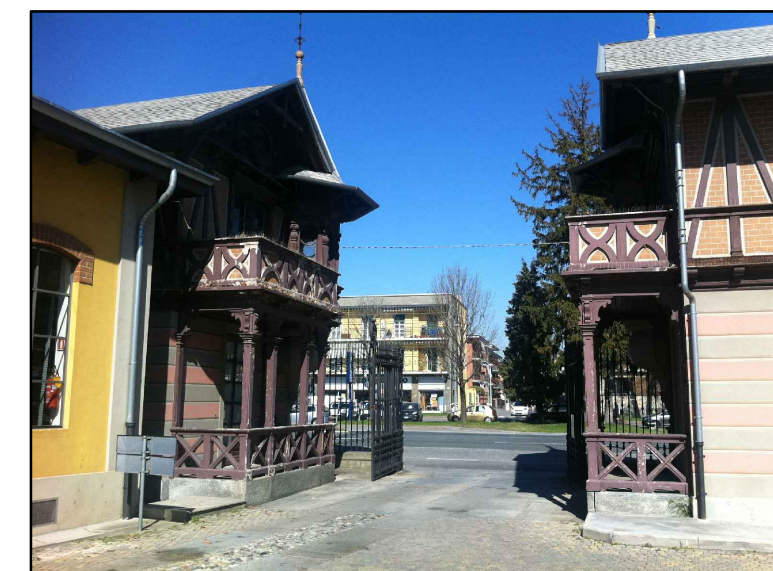

VISTA 10.

SEZIONE TIPOLOGICA  
NUOVO PERCORSO CICLABILE E PEDONALE  
INTERNO AL COMPLESSO N. LEUMANN  
scala 1:25

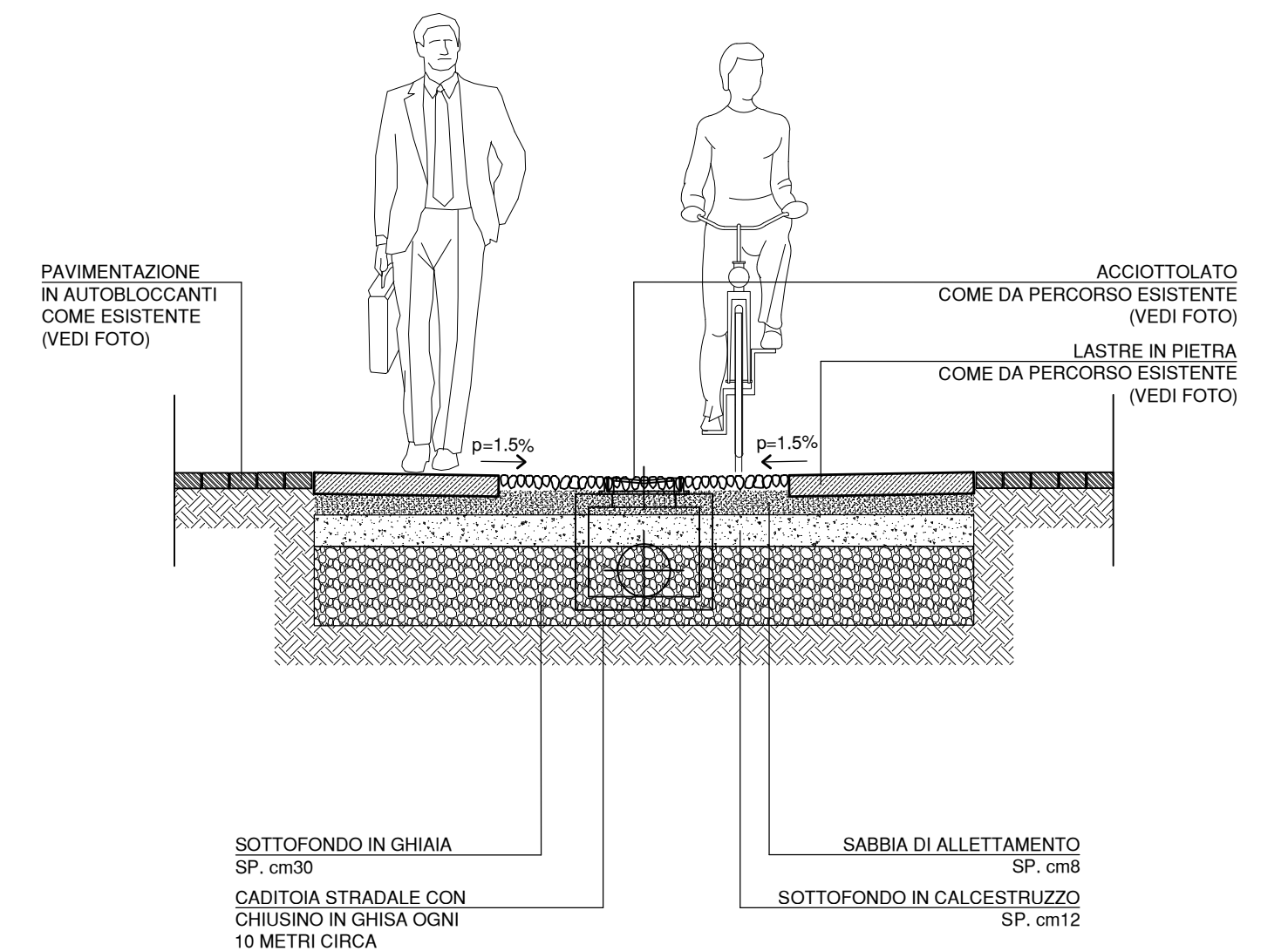

PUNTI DI VISUALIZZAZIONE

REGIONE PIEMONTE	TAVOLA : GEN.MUN. 14
PROVINCIA DI TORINO	SCALA : 1:500
<b>Complesso LEUMANN</b> BORGATA LEUMANN Corso Francia 313 COLLEGNO - (TO)	FILE : GEN MUN 14_00.dwg DATA : 20/05/15

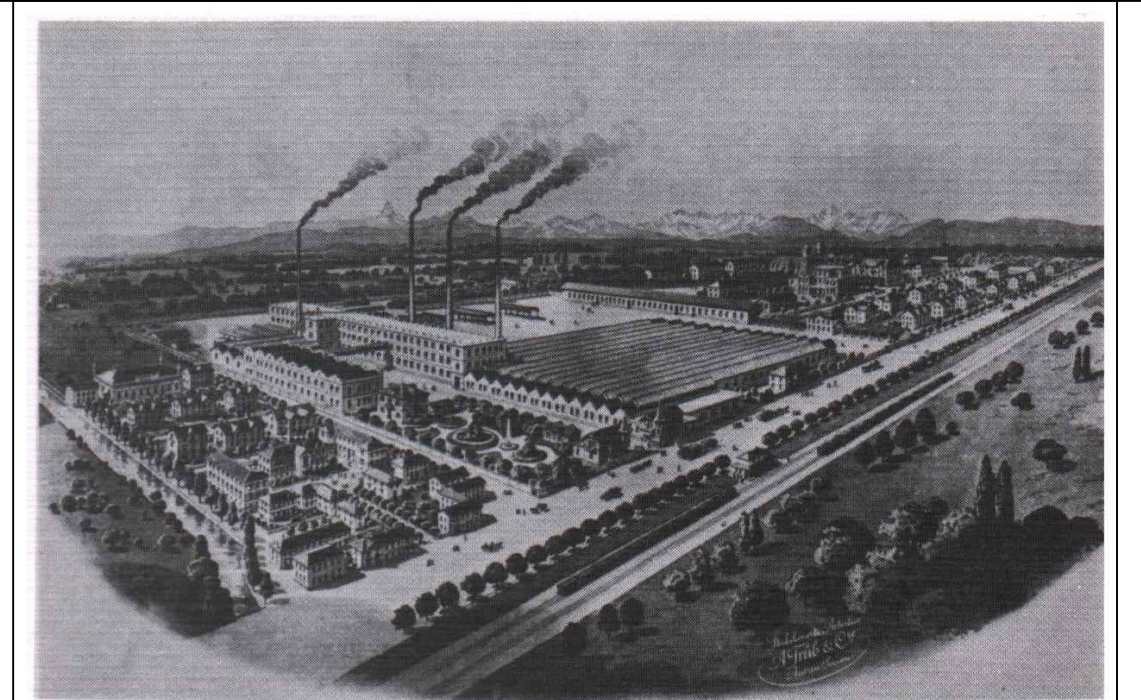

COMUNE DI COLLEGNO

PROGETTO DI RISANAMENTO CONSERVATIVO DELL'EX OPIFICIO LEUMANN  
PERMESSO DI COSTRUIRE CONVENZIONATO

OGGETTO  
INDIVIDUAZIONE PISTA CICLOPEDONALE IN PROGETTO  
INTERNA ED ESTERNA ALLA PROPRIETA'

PROPRIETA'  
UNITY R.E. S.p.A.  
Via Maramotti 4 - 42100 Reggio Emilia

PROGETTO  
Dott. Ing. Pierluigi Facta  
Associazione tra professionisti ESSEPIESSE  
Via F.Campana 7 - 10125 Torino  
Tel. 011/6691094 - Fax 011/6503098

PISTA CICLOPEDONALE IN PROGETTO INTERNA COMPLESSO LEUMANN	
PISTA CICLABILE IN PROGETTO COMUNE DI COLLEGNO	

RED YELLOW GREEN CYAN BLUE MAGENTA WHITE GREY  
0.16 0.24 0.32 0.40 0.54 0.72 0.96 0.08